

SEZIONE A-A'

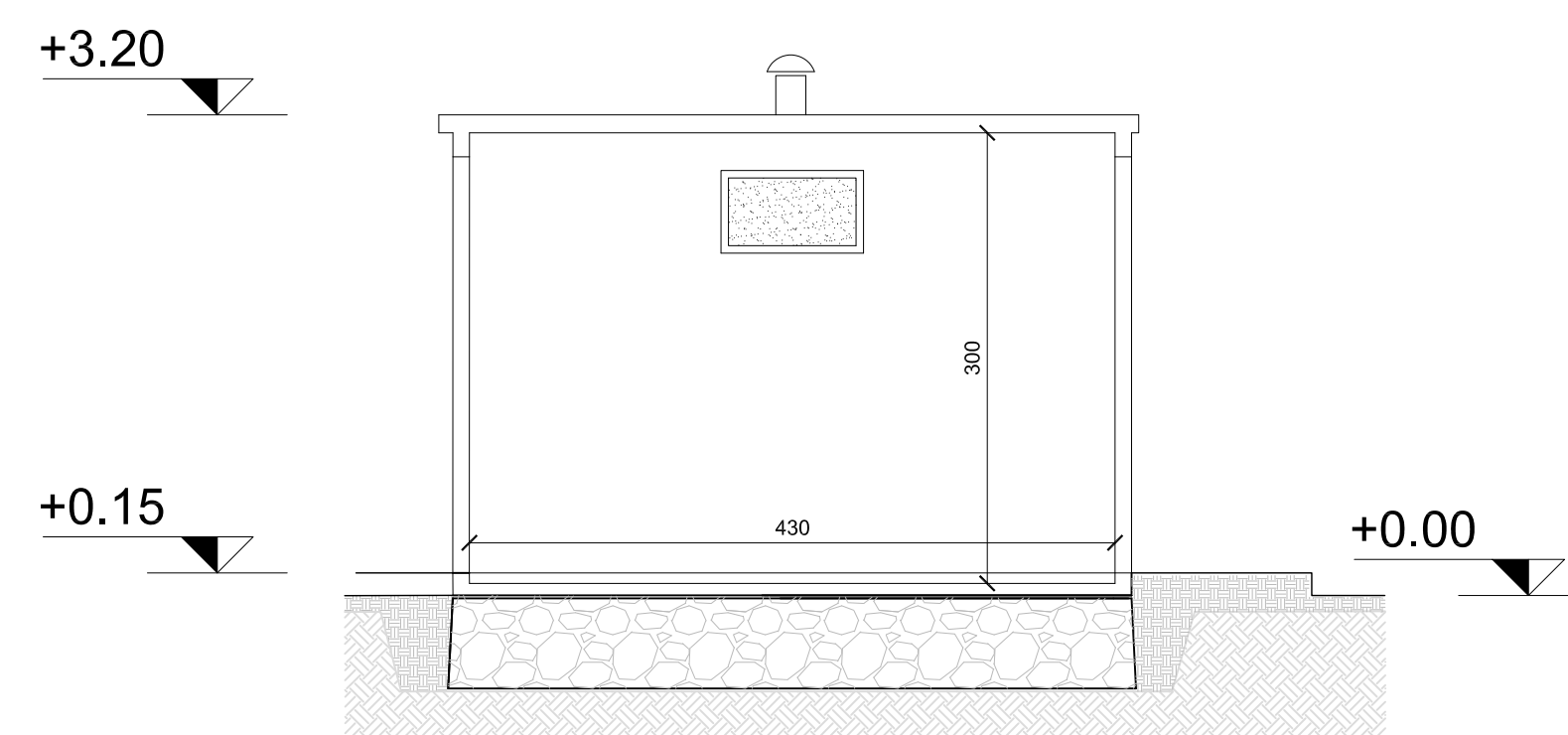

SEZIONE B-B'

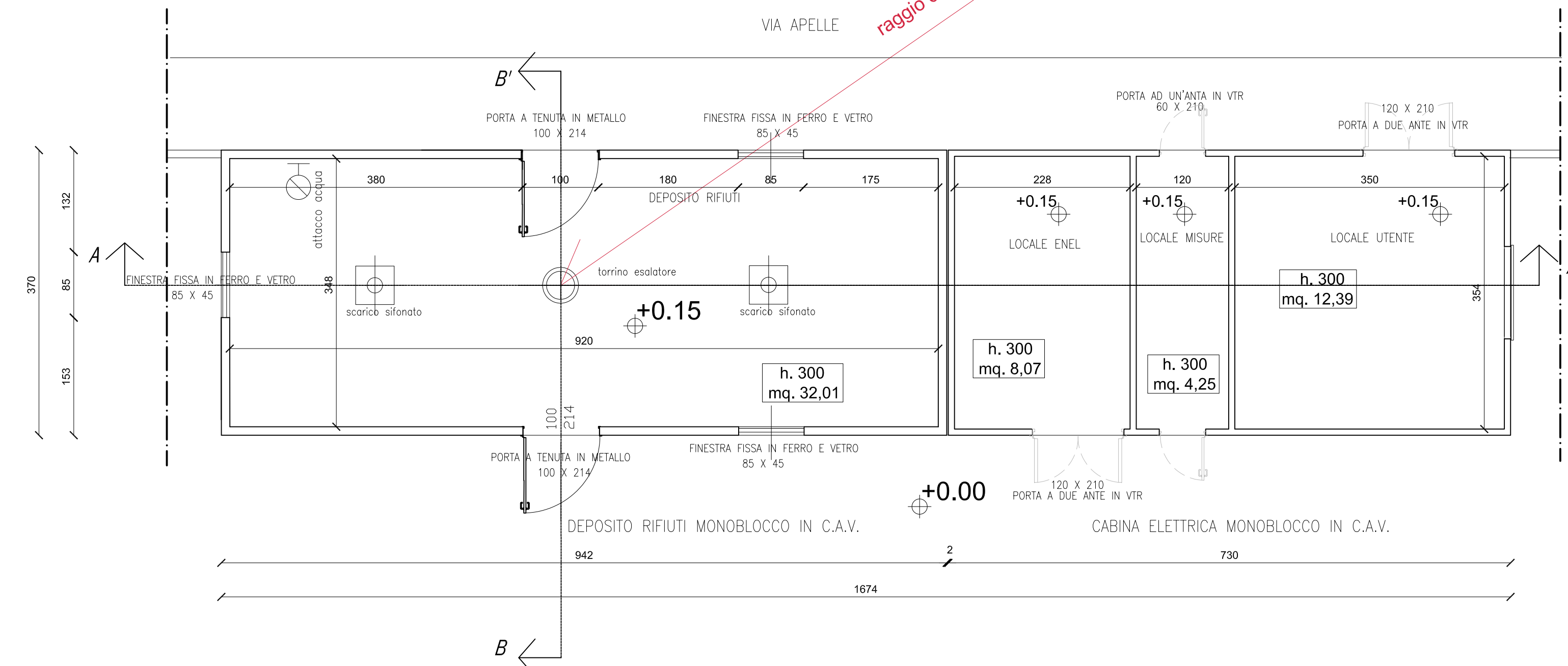

PIANTA

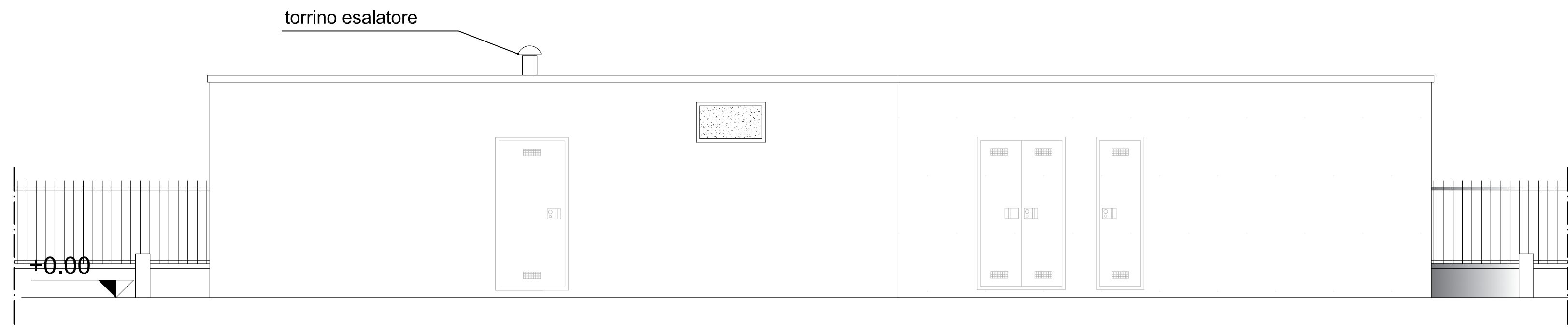

PROSPETTO LATO INTERNO

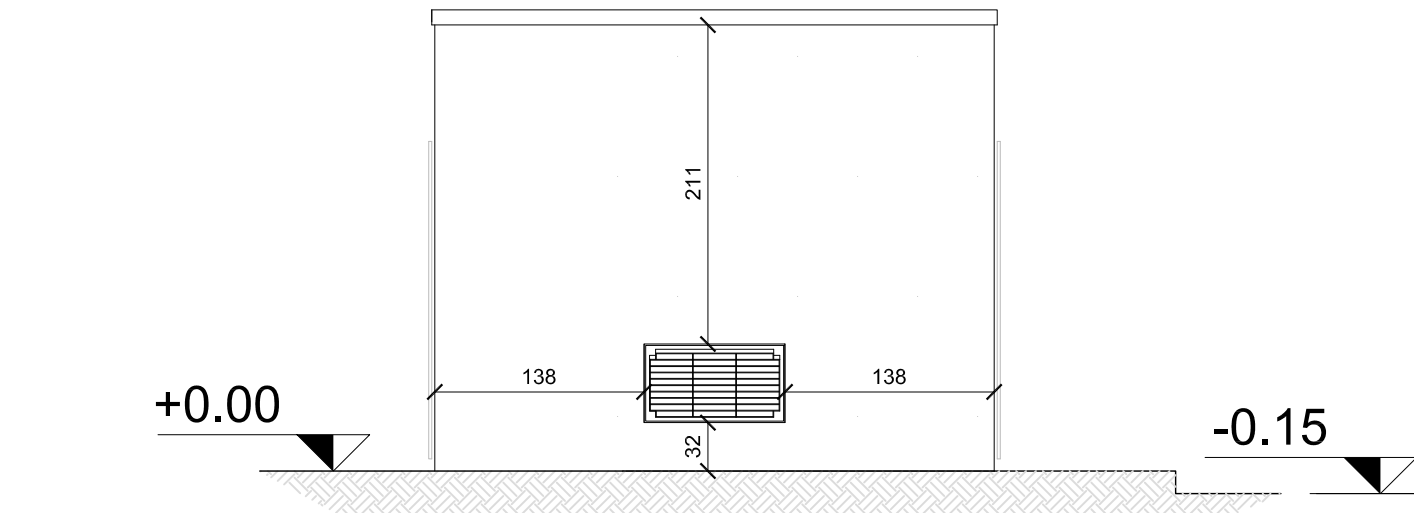

PROSPETTO FRONTE lotto

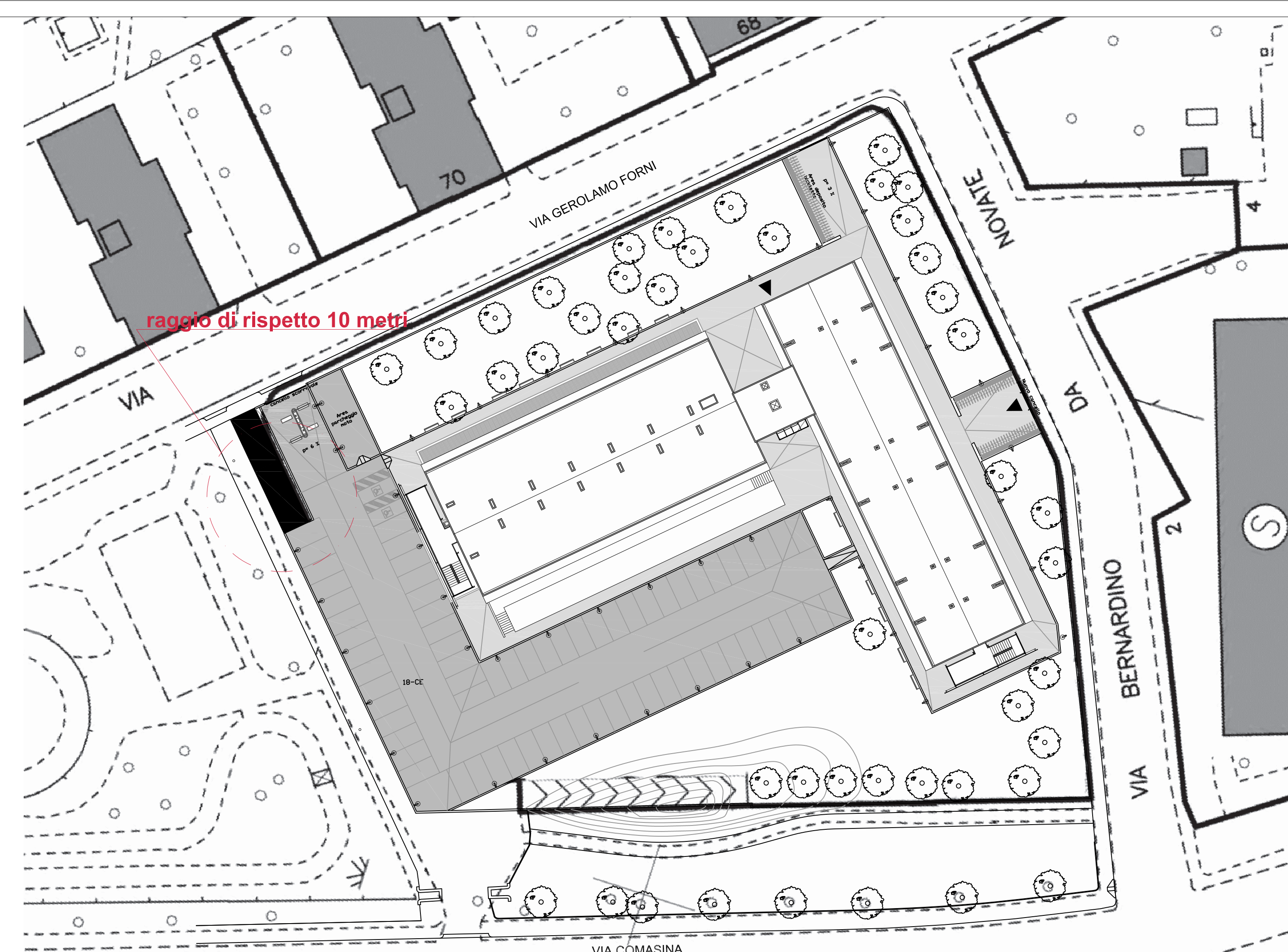

UNIVERSITA' DEGLI STUDI DI MILANO - BICOCCA
Foto dell'Aterco Nuovo, 1. 20123 Milano (MI)

AREA R.I.S.
Via dell'Innovazione, 2 - 20126 MILANO (MI)
Tel. +39.02.66466.53135 - Fax +39.02.66466.53005

PROGETTO ESECUTIVO PER LA RISTRUTTURAZIONE DELL'EDIFICIO SCOLASTICO SITO NEL COMUNE DI MILANO IN VIA COMASINA 42, DA DESTINARSI A RESIDENZA UNIVERSITARIA

RESPONSABILE DEL PROCEDIMENTO:

Ing. Giuseppina SCILIO

PROGETTISTA COORDINATORE:

Ing. Claudio TUZZEO

PROGETTO ARCHITETTONICO:

Ing. Luca SIGNORELLI [Capo Progetto](#)
Arch. Laura VERGANI
Geom. Egilio MUSURACA
Geom. Siro NICALI
Arch. Gianluigi BIANCHI

PROGETTO STRUTTURALE:

Ing. Claudio TUZZEO [Capo Progetto](#)
Ing. Clemente SESTA
Geom. Egilio MUSURACA

PROGETTO IMPIANTI ELETTRICI MECCANICI:

Ing. Ines AIELLO [Capo Progetto](#)
P.I. Ciro COPPOLA

IMPIANTI SPECIALI:

Dott. Stefano PINI [Capo Progetto](#)
Sig. Luciano DI BELLA

PREVENZIONE INCENDI:

Arch. Annamaria FERRETTI [Capo Progetto](#)

COORDINATORE DELLA SICUREZZA IN FASE DI PROGETTAZIONE:

P.I. Roberto MANERA

COMPUTI METRICI ESTIMATIVI QUADRO ECONOMICO SCHEMA CONTRATTO CAPITOLATO SPECIALE D'APPALTO E PIANO DI MANUTENZIONE:

P.I. Danilo LA BARBERA [Capo Progetto](#)
Rag. Massimo PECORELLI
P.I. Carlo BALSAMO
Rag. Francesco TORREGROSSA

UNIVERSITA' DEGLI STUDI DI MILANO - BICOCCA
Il Rettore
(Marcello FONTANESI)

AREA RISORSE IMMOBILIARI E STRUMENTALI
Il Dirigente
(Marco CAVALLOTTI)

PART. ESECUTIVI LOCALE RIFIUTI E CABINA ELETTRICA
U42

LIVELLO PROGETTUALE:
ESECUTIVO

TAVOLA:
RIS_U42_ESE_DIA_15

SCALA:
1:50

DATA:
DICEMBRE 2010

				3
				2
				1
DATA:	REDATTO:	VERIFICATO:	CONTROLLATO:	Ed. AGGIORNAMENTI: