

- Verifica rapporti aeroilluminanti (art. 42 e 44 titolo III R.E. Comune di Milano)
Piano terzo

| Denominazione locale | Ⓐ Superficie locale (mq) | Ⓑ Superficie aerente (mq) | Rapporto aerante (mq) B/A>1/10 | Ⓒ Superficie illuminante (mq) | Rapporto illuminante (mq) C/A>1/10 |
|-------------------------------------|--------------------------------|---------------------------------|--------------------------------------|-------------------------------------|--|
| Alloggio disabile - camera | 23.59 | 3.30 | 0.14>0.1 | 4.40 | 0.19>0.1 |
| Alloggio disabile - angolo cottura | 3.90 | * | - | * | - |
| Alloggio disabile - bagno | 6.00 | ** | - | ** | - |
| Alloggio doppio - camera | 15.26 | 1.65 | 0.11>0.1 | 2.20 | 0.14>0.1 |
| Alloggio doppio - camera di testata | 15.80 | 1.65 | 0.10>0.1 | 2.20 | 0.14>0.1 |
| Alloggio doppio - angolo cottura | 4.15 | * | - | * | - |
| Alloggio doppio - bagno | 4.50 | ** | - | ** | - |
| Soggiorno collettivo | 31.12 | 3.30 | 0.10=0.1 | 4.40 | 0.14>0.1 |

| | | | | | |
|----------------------------------|-------|------|----------|------|----------|
| Alloggio doppio - camera | 17.02 | 1.65 | 0.10>0.1 | 2.20 | 0.13>0.1 |
| Alloggio doppio - camera | 15.00 | 1.65 | 0.11>0.1 | 2.20 | 0.15>0.1 |
| Alloggio doppio - camera | 16.97 | 1.65 | 0.10>0.1 | 2.20 | 0.13>0.1 |
| Alloggio doppio - angolo cottura | 9.55 | 1.65 | 0.17>0.1 | 2.20 | 0.23>0.1 |
| Alloggio doppio - bagno | 4.48 | ** | - | ** | - |

* Locale dotato di areazione attivata con estrazione di 30 vol/h ed illuminazione artificiale.
** Locale dotato di areazione attivata con estrazione continua di 8 vol/h ed illuminazione artificiale

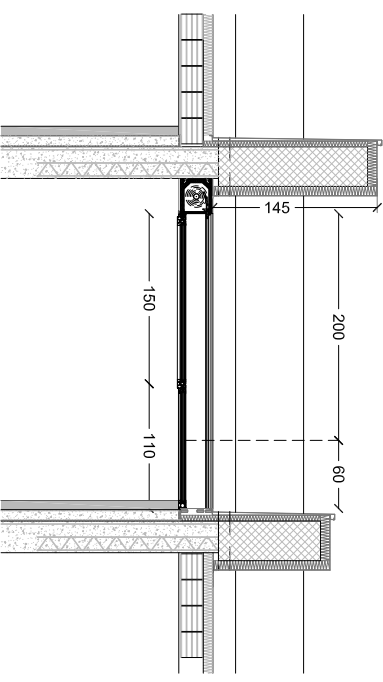

Serramento tipo
> Capacità aerante = m 1,10 x m 1,90 = 1,40 mq
> Capacità filtrante = m 1,10 x m 1,90 x 0,60 = 2,20 mq

UNIVERSITA' DEGLI STUDI DI MILANO - BICOCCA
P.zza dell'Ateneo Nuovo, 1 20123 Milano (MI)
AREA R.I.S.
Via dell'Innovazione, 2 - 20134 MILANO (MI)
Tel. +39.02.6448.5313; Fax +39.02.6448.5305

PROGETTO ESECUTIVO PER LA RISTRUTTURAZIONE DELL'EDIFICIO SCOLASTICO SITO NEL COMUNE DI MILANO IN **VIA COMASINA 42**, DA DESTINARSI A RESIDENZA UNIVERSITARIA

RESPONSABILE DEL PROCEDIMENTO: Ing. Giuseppina SCILIO

PROGETTISTA COORDINATORE: Ing. Claudio TUZZEO

PROGETTO ARCHITETTONICO: Ing. Luca SIGNORELLI *Capo Progetto*
Arch. Laura VERGANI
Geom. Egidio MUSURACA
Geom. Siro NICALI
Arch. Gianluigi BIANCHI

PROGETTO STRUTTURALE: Ing. Claudio TUZZEO *Capo Progetto*
Ing. Clemente SESTA
Geom. Egidio MUSURACA

PROGETTO IMPIANTI ELETTRICI MECCANICI: Ing. Ines AIELLO *Capo Progetto*
P.I. Ciro COPPOLA

IMPIANTI SPECIALI: Dott. Stefano PINI *Capo Progetto*
Sig. Luciano DI BELLA

PREVENZIONE INCENDI: Arch. Annamaria FERRETTI *Capo Progetto*

COORDINATORE DELLA SICUREZZA IN FASE DI PROGETTAZIONE: P.I. Roberto MANERA

COMPUTI METRICI ESTIMATIVI QUADRO ECONOMICO SCHEMA CONTRATTO CAPITOLATO SPECIALE D'APPALTO E PIANO DI MANUTENZIONE: P.I. Danilo LA BARBERA *Capo Progetto*
Rag. Massimo PECORELLI
P.I. Carlo BALSAMO
Rag. Francesco TORREGROSSA

UNIVERSITA' DEGLI STUDI DI MILANO - BICOCCA
Il Rettore
(Marcello FONTANESI)

AREA RISORSE IMMOBILIARI E STRUMENTALI
Il Dirigente
(Marco CAVALLOTTI)

ELABORATO:
PIANTA piano terzo
quote +10.05 e +11.70 mt
"corpo A e B"

EDIFICIO:
U42

LIVELLO PROGETTUALE:
ESECUTIVO

TAVOLA:
RIS_U42_ESE_DIA_08

SCALA:
1:100

DATA:
DICEMBRE 2010

| | | | | |
|-------|----------|-------------|--------------|--------------------|
| | | | | 3 |
| | | | | 2 |
| | | | | 1 |
| DATA: | REDATTO: | VERIFICATO: | CONTROLLATO: | Ed. AGGIORNAMENTI: |